

# 2025日本国際博覧会児童・生徒招待事業 説明会

令和6年3月

子供無料招待事務局

ご質問がございましたら  
Q&Aへご入力ください。

後日、教育庁システム  
FAQにてご回答いたします。

# 本日のご説明内容

- **お申込みの流れ**
- 教育庁システムのイメージ
- 事前にお決め頂きたいこと
- 来場単位の考え方
- 昨日時点で頂いている質問と回答

# お申込みの流れ

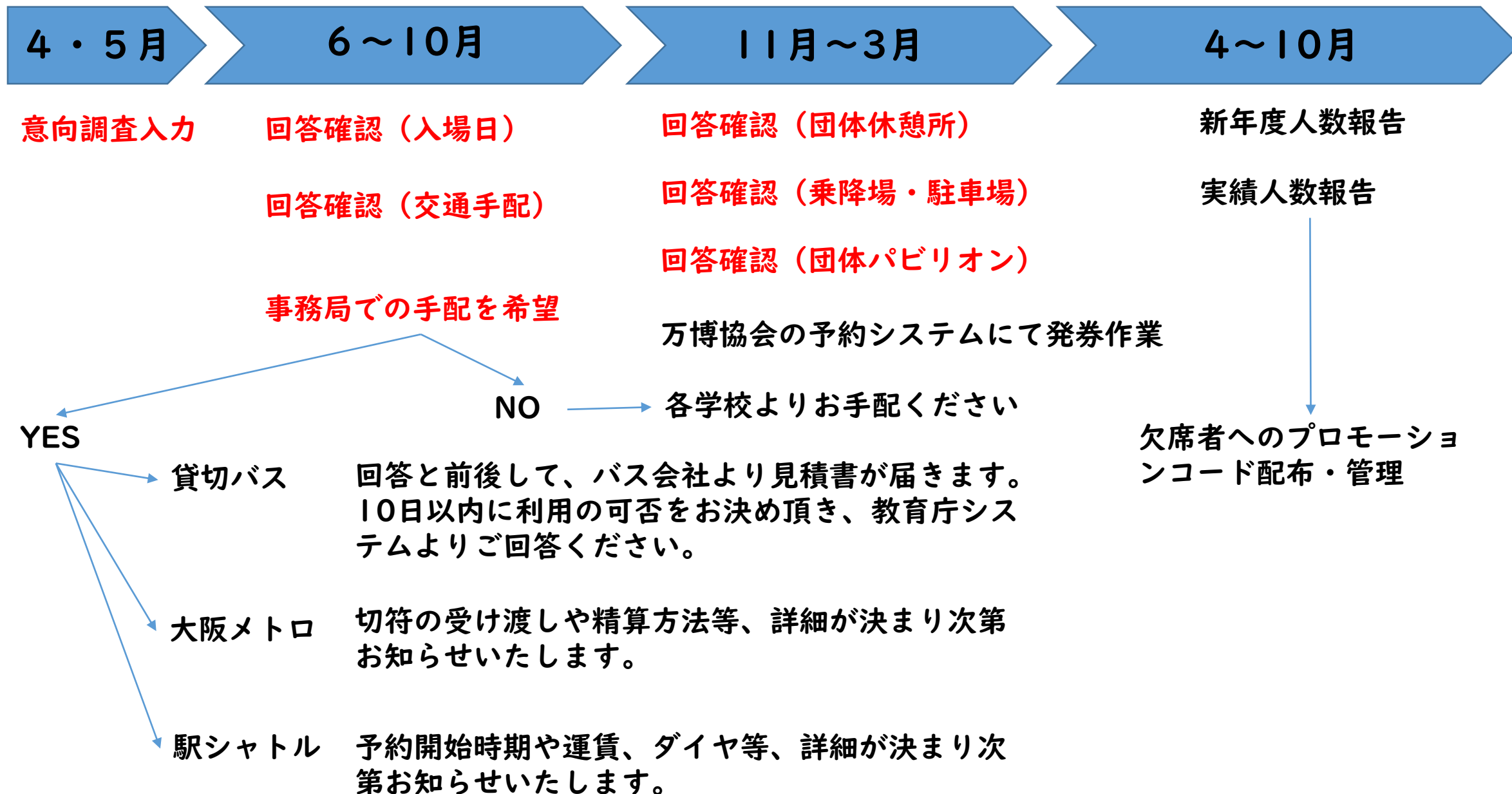

# お申込みの流れ

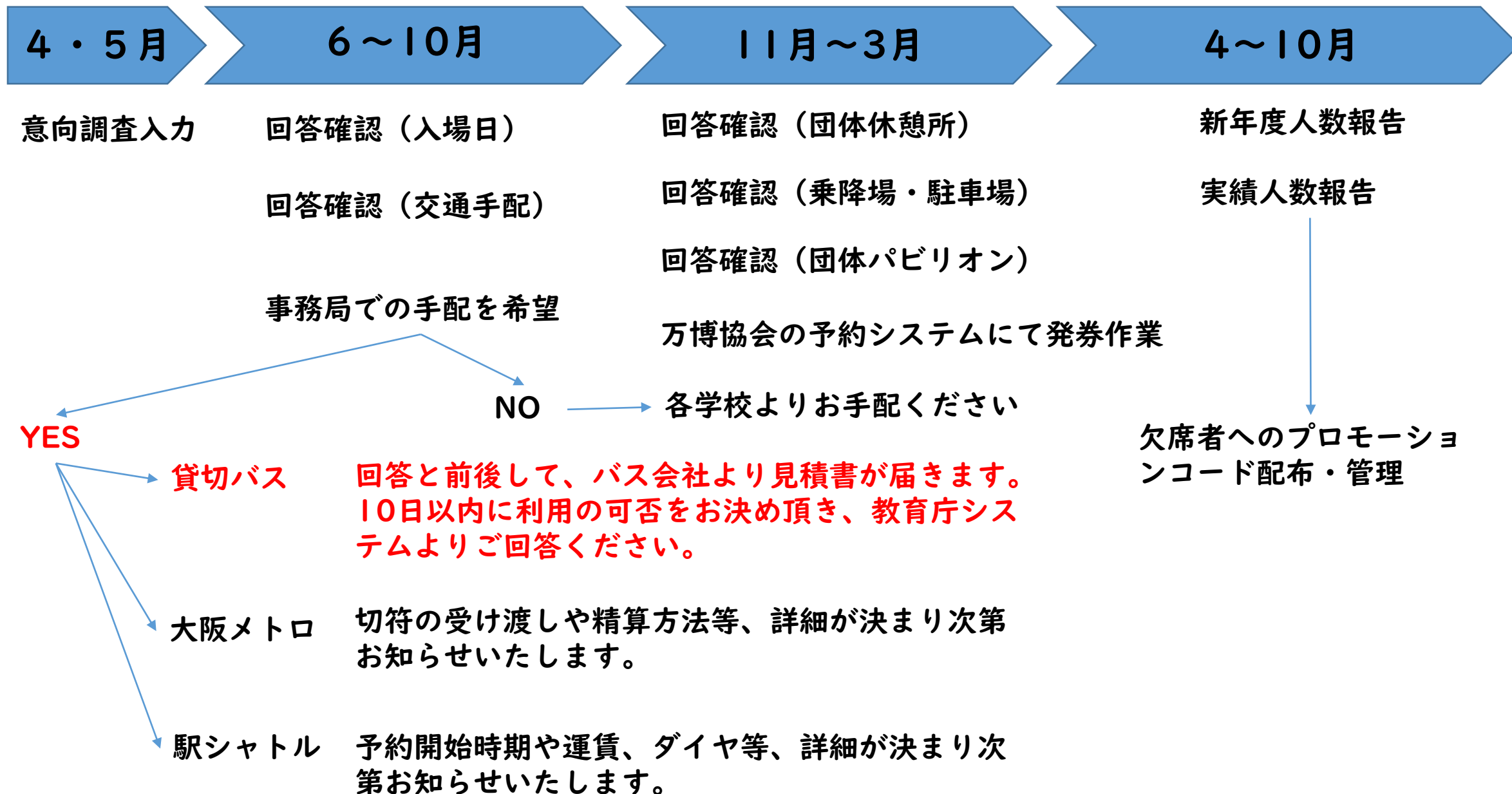

# お申込みの流れ

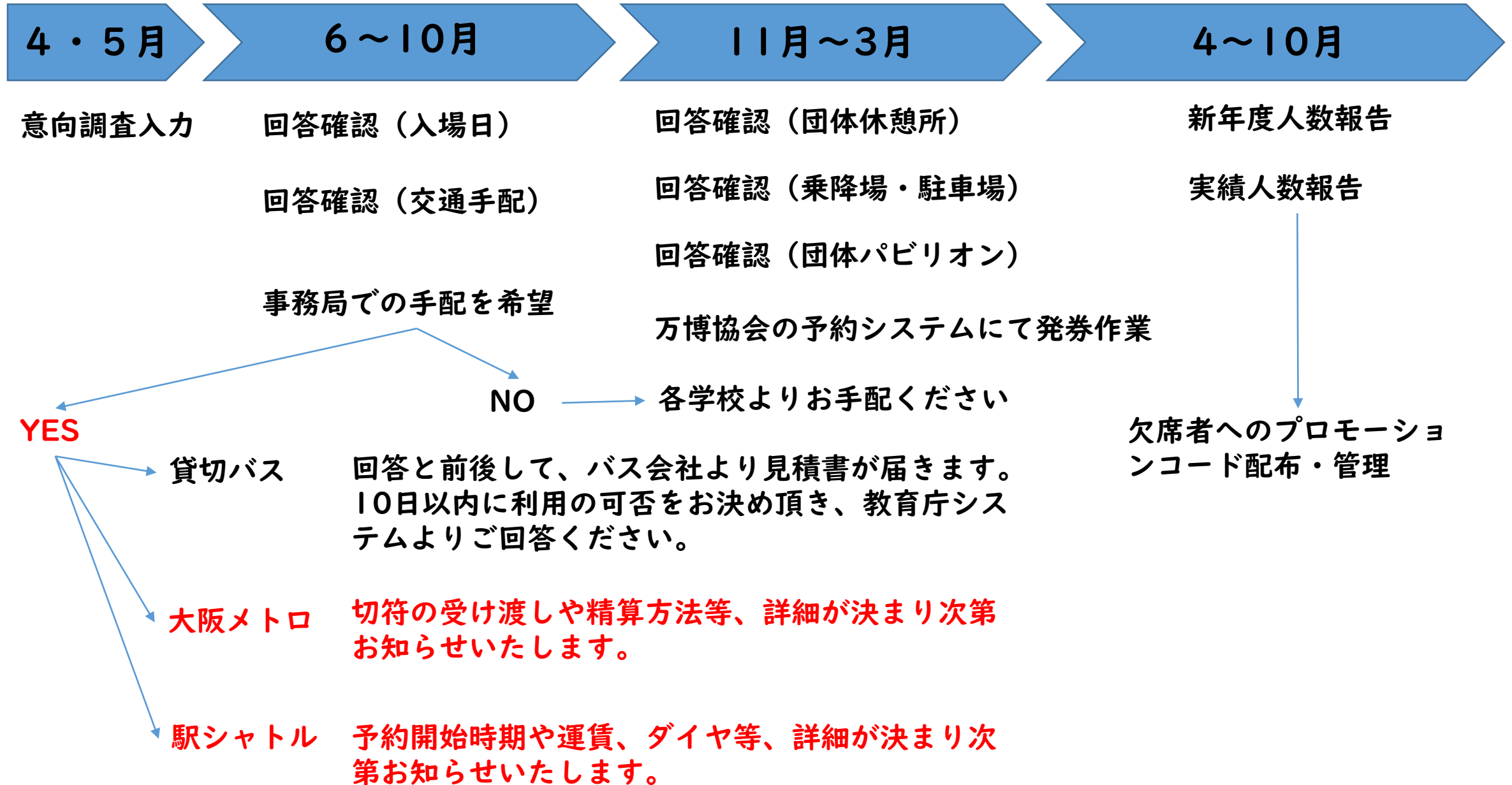

# お申込みの流れ

【予定】

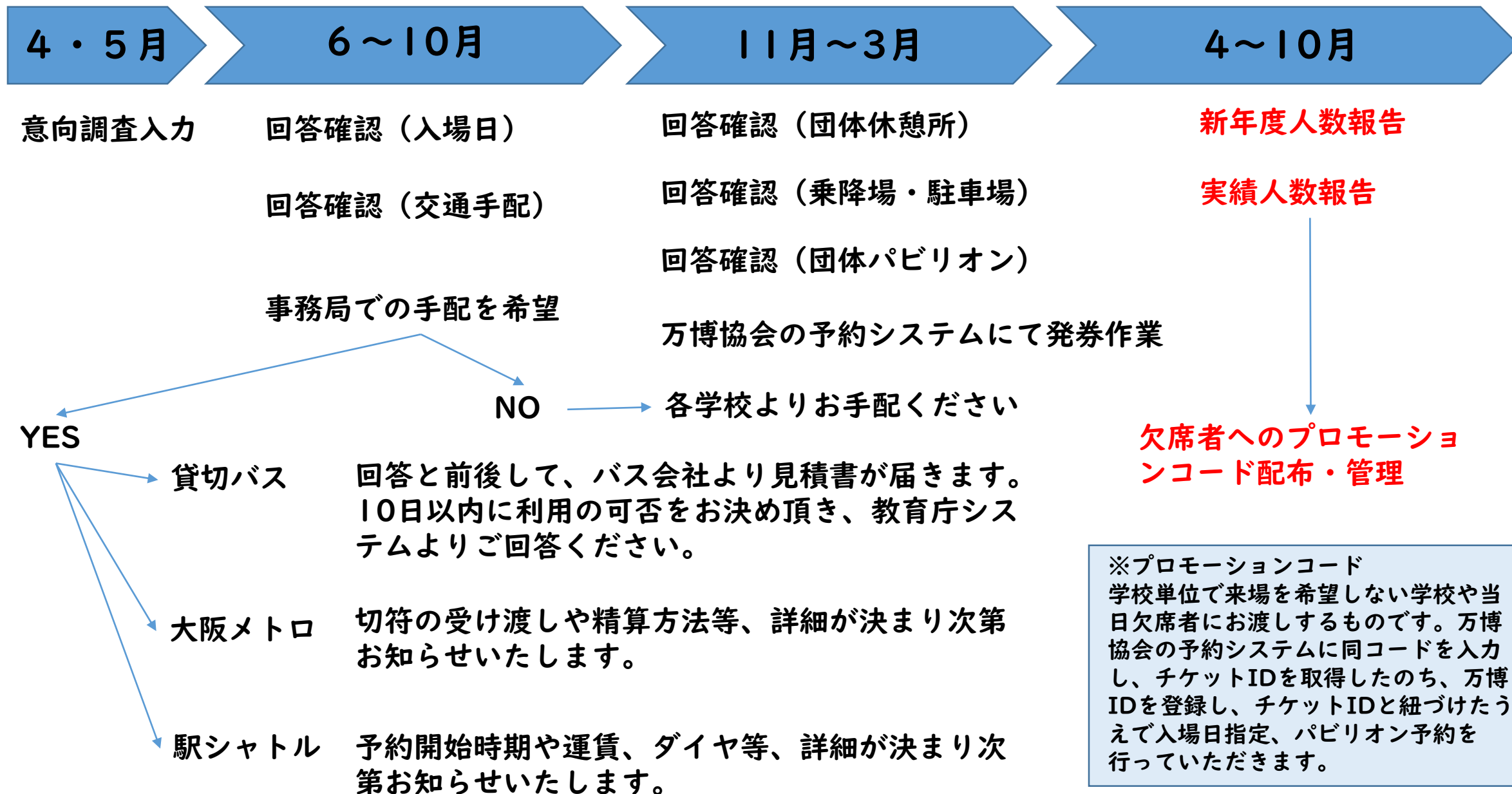

# お申込みの流れ

【予定】

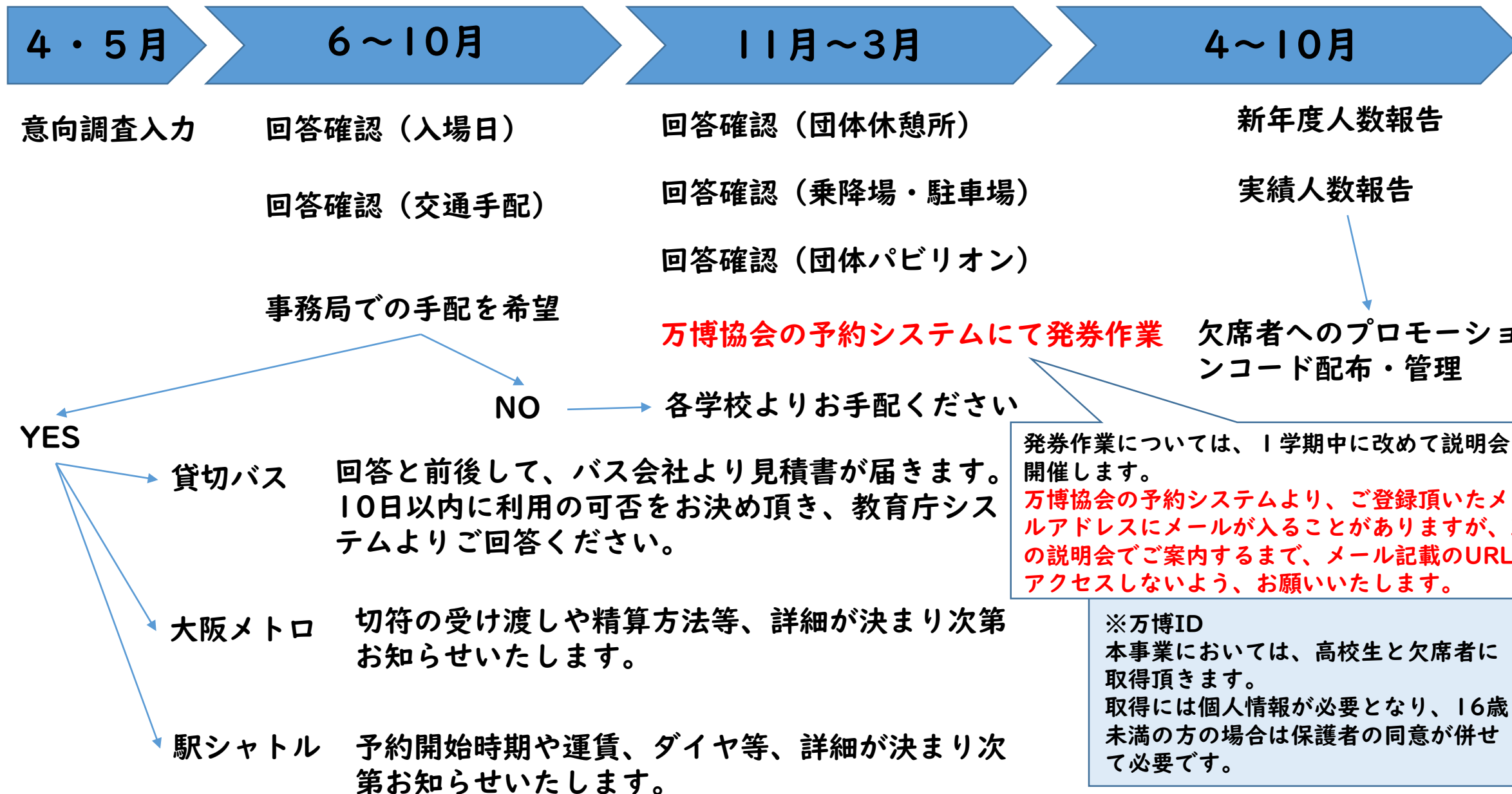



# 人数の変更・報告について

4・5月

6～3月

4～10月

教育庁システムより修正 ⇒ (増員時のみ)  
コールセンターへ連絡

⇒ (4月1週目)  
教育庁システムで人数報告

(入場後3日以内)  
教育庁システムで実績報告

増員：コールセンターにご連絡をお願いします。  
直前に増員のご連絡を頂いた場合については、入場枠を確保できない可能性があります。  
お時間には余裕をもってご連絡頂きますよう、お願いいたします。

減員：ご連絡頂く必要はございません。  
2025年度に教育庁システムにてご報告をお願いいたします。

# 本日のご説明内容

- お申込みの流れ
- **教育庁システムのイメージ**
- 事前にお決め頂きたいこと
- 来場単位の考え方
- 昨日時点で頂いている質問と回答

# 教育庁システムのイメージ



連絡先	大阪の子ども万博招待事業 事務局
開設時間	午前9時30分～午後5時30分
電話	06-4256-8178
E-mail	jimukyoku@expo-kodomo.com
URL	<a href="https://sec.tobutoptours.co.jp/web/evt/expo-kodomo/">https://sec.tobutoptours.co.jp/web/evt/expo-kodomo/</a>

URLにアクセス頂き、「はじめての申し込みはここをクリック」ボタンを押してください。

## 2025大阪・関西万博への学校単位での招待事業



**新着情報**

2024/02/28 システム設定中です。今しばらくお待ちください。

**ごあいさつ**

準備中

**お申込操作について**

初めてお申込をされる場合

- 「はじめての申込はここをクリック」ボタンを押してください。
- 「ご利用規約」をご確認のうえ、同意する場合はメールアドレスを入力して「同意する」ボタンを押してください。

**はじめての申込はここをクリック**

MENU

- 募集要項 (準備中)
- 旅行条件書
- お問い合わせ

BACK TO TOP

# 教育庁システムのイメージ

お申込の前に、ご一読ください。

## ■ 個人情報保護方針

### 【個人情報保護ポリシー】

当社は、「旅」を核とした事業を発展・継続させていくために、私たちのステークホルダーである、お客様、お取引先、社員、株主、地域社会との絆を大切に、共存共栄、互いに尊敬しあえる関係を目指すことを経営の理念としております。この理念のもと、ますます多様化するお客様のニーズを素早くとらえ、お客様にご満足いただける商品・サービスを提供することで、企業としての価値・信用を高めることにつとめてまいります。

こうした理念と方針を実現するための一環として、当社は、以下のとおり個人情報保護方針を定め、個人情報保護の仕組みを構築し、全従業員に個人情報保護の重要性の認識と取組みを徹底させることにより、個人情報の保護を推進することを宣言致します。

#### 1. 個人情報の取得と利用

当社は利用目的を明確にした上で、目的の範囲内に限り個人情報を取得します。利用目的は個人情報管理台帳上に明示し、個人情報を取扱う各部門の顧客個人情報取扱管理者の責任において、利用目的を逸脱した利用を行わないよう、社内の管理体制の整備及び安全管理措置を講じます。

#### 2. 個人情報の管理と保護

当社は、個人情報を厳重に管理することとし、ご本人にご承諾いただいた場合を除き、第三者に対しデータを開示・提供することはありません。ただし、事故等の発生に関連して警察、国土交通省、外務省およびその他官公署から要請があった場合には、当該

## ■ 同意事項について

次に掲げる事項を確認の上、同意いただける場合は「同意する」ボタンを押して入力画面へお進みください。

- ・ 取引条件説明書面を電磁的方法で交付を受けること。
- ・ 取引条件説明書面（募集要項及び旅行条件書）の内容を確認し、印刷して保存或いはPCに保存したこと。これにより、当社は取引条件を説明し、同意書を交付したものと取り扱うこと。
- ・ 個人情報の取扱い。

【取引条件説明書面】（募集要項及び旅行条件書）

[【取引条件説明書面】PDFをダウンロードする](#)

登録されるメールアドレスを入力ください。

メールアドレス 必須

同意しません

同意する

## 2025大阪・関西万博への学校単位での招待事業

### ■ 認証URL送信完了

ご入力いただいたメールアドレスに認証用のURLをお送りいたしました。受信したメール内のURLをクリックいただくと、認証されます。URLの有効期間は2時間です。



フリーメールアドレス、携帯電話メールアドレスにてご登録の場合は、必ずご確認ください。  
迷惑メール対策などで、「ドメイン指定受信設定」、「パソコンからのメール受信拒否設定」等の設定をされている場合、当サイトからのメールが届かない場合があります。@tobutoptours.co.jpからのメールを受信できるように、受信許可設定をお願いいたします。  
設定方法については、ご利用の携帯電話会社、メールサービスプロバイダにご確認ください。

[トップページへ戻る](#)

2025大阪・関西万博への学校単位での無料招待事務局  
TEL：06-4256-8178  
E-mail：jimyokoku@expo-kodomo.com

お申込に関するお問い合わせ先  
東武トップツアーズ株式会社 大阪法人事業部  
担当：岡・山下・向吉  
住所：〒530-0004  
大阪府大阪市北区堂島浜2-2-28  
堂島アクセスビル7階  
TEL：06-6344-3184  
FAX：06-6344-3953  
E-mail：kodomo\_shoutai@tobutoptours.co.jp  
営業時間：平日 9:30～17:30（土日祝日 休業）



[2025大阪・関西万博への学校単位での無料招待] メール認証URL [受信トレイ](#)



東武トップツアーズ(株)大阪法人事業部 <kodomo\_shoutai@tobutoptours.co.jp>

To 自分

下記URLをクリックいただき、メール認証を完了してください。  
その後、申込画面に遷移します。  
URLの有効期間は2時間です。

<https://sec.tobutoptours.co.jp/web/evt/expo-kodomo/regist.aspx?authkey=2n4t67a141twuxliupqy&language=jp>

このメールに心当たりのない場合は  
お手数ですが、下記事務局までメールにてご連絡ください。

東武トップツアーズ株式会社 大阪法人事業部  
担当：岡・山下・向吉

所在地：〒530-0004  
大阪府大阪市北区堂島浜2-2-28  
堂島アクセスビル7階

TEL：06-6344-3184  
FAX：06-6344-3953  
E-mail：kodomo\_shoutai@tobutoptours.co.jp  
営業時間：平日 9:30～17:30（土日祝日 休業）

2025大阪・関西万博への学校単位での無料招待事務局  
TEL：06-4256-8178  
E-mail：jimyokoku@expo-kodomo.com

お申込に関するお問い合わせ先  
東武トップツアーズ株式会社 大阪法人事業部  
担当：岡・山下・向吉  
住所：〒530-0004  
大阪府大阪市北区堂島浜2-2-28  
堂島アクセスビル7階  
TEL：06-6344-3184  
FAX：06-6344-3953  
E-mail：kodomo\_shoutai@tobutoptours.co.jp  
営業時間：平日 9:30～17:30（土日祝日 休業）



# 教育庁システムのイメージ

## ■ 学校情報登録

※必須の項目は必ず入力してください。

### ログイン情報

ログインする際のメールアドレス・パスワードを設定します。

メールアドレス <b>必須</b>	<input type="text" value="kazuki_oka@tobutoptours.co.jp"/> <small>半角@を含むアドレスを100文字以内で入力してください。 「@」の後にドット)」、「.(ドット2つ)」を含むメールアドレスはご利用いただけません。 例: 0812345678@xxx.ac 2025年10月まで連絡が取れるメールアドレスを入力してください。</small>
パスワード <b>必須</b>	<input type="password" value="*****"/> <small>半角英数字8文字以上20文字以内で入力してください。 (同じ文字を連続で3文字、IDと同様のパスワードは入力できません)</small>
パスワード (確認) <b>必須</b>	<input type="password"/> <small>(確認のためもう一度入力してください)</small>

### 入力担当者情報

入力担当者名 <b>必須</b>	姓 <input type="text"/> 名 <input type="text"/> 2025年10月まで連絡が取れる方のお名前を入力してください。
入力担当者役職 <b>必須</b>	<input type="text"/> 例: 校長
電話番号 <b>必須</b>	<input type="text"/> 例: 06-1234-5678 (ハイフン入力) 2025年10月まで連絡が取れる電話番号を入力してください。

### 学校情報

学校単位での訪問を希望するか <b>必須</b>	<input type="radio"/> 希望する <input type="radio"/> 希望しない <small>希望しないを選択される場合、児童・生徒へチケット配布のみお願いいたします。</small>
公立・私立学校の別 <b>必須</b>	<input type="radio"/> 私立 <input type="radio"/> 公立
公立学校における管理自治体名等	<input type="text"/>
校種/課程・種別 <b>必須</b>	<input type="text"/>
学校名称 <b>必須</b>	<input type="text"/>
学校コード	<input type="text"/>
団体名称 <b>必須</b>	<input type="text"/>
来場予定学年 <b>必須</b>	<input type="checkbox"/> 小学1年生 <input type="checkbox"/> 小学2年生 <input type="checkbox"/> 小学3年生 <input type="checkbox"/> 小学4年生 <input type="checkbox"/> 小学5年生 <input type="checkbox"/> 小学6年生 <input type="checkbox"/> 中学1年生 <input type="checkbox"/> 中学2年生 <input type="checkbox"/> 中学3年生 <input type="checkbox"/> 高校1年生 <input type="checkbox"/> 高校2年生 <input type="checkbox"/> 高校3年生 <small>(複数選択可能)</small>
来場予定単位 <b>必須</b>	<input type="text"/>
来場予定クラス・コース数 <b>必須</b>	<input type="text"/> (半角数字のみ)
来場予定生徒数 <b>必須</b>	<input type="text"/> 名 (半角数字のみ) <small>現状把握されている人数の最大値を入力ください。</small>
来場予定引率教員数 <b>必須</b>	<input type="text"/> 名 (半角数字のみ) <small>現状把握されている人数の最大値を入力ください。</small>
来場予定(その他)数 <b>必須</b>	<input type="text"/> 名 (半角数字のみ) <small>養護録、カメラマン、添乗員などはこちらにご入力ください。</small>

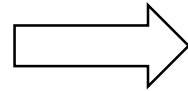

## ■ 学校情報登録

入力内容をご確認ください。

### ログイン情報

メールアドレス <b>必須</b>	kazuki_oka@tobutoptours.co.jp
パスワード <b>必須</b>	*****

### 入力担当者情報

入力担当者名 <b>必須</b>	岡 一生
入力担当者役職 <b>必須</b>	アシスタントマネージャー
電話番号 <b>必須</b>	080-2201-3860

### 学校情報

学校単位での訪問を希望するか <b>必須</b>	希望する
公立・私立学校の別 <b>必須</b>	公立
公立学校における管理自治体名等	大阪市
校種/課程・種別 <b>必須</b>	中学校
学校名称 <b>必須</b>	大阪市立トップ中学校
学校コード	
団体名称 <b>必須</b>	1年1組
来場予定学年 <b>必須</b>	中学1年生
来場予定単位 <b>必須</b>	クラス
来場予定クラス・コース数 <b>必須</b>	1
来場予定生徒数 <b>必須</b>	50
来場予定引率教員数 <b>必須</b>	3
来場予定(その他)数 <b>必須</b>	1

この内容で登録する場合は「登録」ボタン、内容を変更する場合は「戻る」ボタンをクリックしてください。  
登録完了後、入力いただいたメールアドレスに、登録完了メールが送信されますのでご確認ください。

[2025大阪・関西万博への学校単位での無料招待] 学校情報登録完了のお知らせ [D](#) [返信/トレイ](#)

東武トップツアーズ(株)大阪法人事業部 <kodomo\_shoutai@tobutoptours.co.jp>  
To 自分

岡 一生 様

学校情報の登録が完了しました。  
登録内容をご確認ください。

■お客様の情報  
メールアドレス: [kazuki\\_oka@tobutoptours.co.jp](mailto:kazuki_oka@tobutoptours.co.jp)  
入力担当者名: 岡 一生  
入力担当者役職: アシスタントマネージャー  
電話番号: 080-2201-3860  
学校単位での訪問を希望するか: 希望する  
公立・私立学校の別: 公立  
公立学校における管理自治体名等: 大阪市  
校種/課程・種別: 中学校  
学校名称: 大阪市立トップ中学校  
学校コード:  
団体名称: 1年1組  
来場予定学年: 中学1年生  
来場予定単位: クラス  
来場予定クラス・コース数: 1  
来場予定生徒数: 50  
来場予定引率教員数: 3  
来場予定(その他)数: 1

このメールに心当たりのない場合は  
お手数ですが、下記までメールにてご連絡ください。

# 教育庁システムのイメージ

同一生様 [ログアウト](#)

## 2025大阪・関西万博への学校単位での招待事業

MENU

- トップページ
- マイページ
- 学校情報変更
- メールアドレス変更
- パスワード変更
- お問い合わせ
- お問い合わせ履歴

■ マイページ

申込者 岡 一生 様

**来場希望登録**

2025大阪・関西万博への学校単位での無料招待事務局  
TEL : 06-4256-8178  
E-mail : [jimukyoku@expo-kodomo.com](mailto:jimukyoku@expo-kodomo.com)

お申込に関するお問い合わせ先  
東武トップツアーズ株式会社 大阪法人事業部  
担当 : 岡・山下・向吉  
住所 : 〒530-0004  
大阪府大阪市北区堂島浜2-2-28  
堂島アクシスビル7階  
TEL : 06-6344-3184  
FAX : 06-6344-3953  
E-mail : [kodomo\\_shoutai@tobutotours.co.jp](mailto:kodomo_shoutai@tobutotours.co.jp)  
営業時間 : 平日 9:30~17:30 (土日祝日 休業)



学校単位での入場を希望する場合  
⇒ オレンジ色のボタンを押してください

学校単位での入場を検討中、または未定の場合  
⇒ 意向調査は終了です。後日、改めて事務局よりご連絡いたします。

# 教育庁システムのイメージ

来場日や来場手段のご希望をお伺います。

入力担当者情報	
入力担当者名 <small>必須</small>	姓 <input type="text" value="岡"/> 名 <input type="text" value="一生"/> <small>2025年10月まで連絡が取れる方のお名前を入力してください。</small>
入力担当者役種 <small>必須</small>	<input type="text" value="アシスタントマネージャー"/> 例: 校長
電話番号 <small>必須</small>	<input type="text" value="080-2201-3880"/> 例: 06-1234-5678 (ハイフン入力) <small>2025年10月まで連絡が取れる電話番号を入力してください。</small>

来場日時	
来場日第1希望 <small>必須</small>	<input type="text" value="20250413"/> 例: 20250413 (半角数字のみ)
来場日第2希望 <small>必須</small>	<input type="text" value="20250705"/> 例: 20250705 (半角数字のみ)
来場日第3希望 <small>必須</small>	<input type="text" value="20250705"/> 例: 20250705 (半角数字のみ)
入場時刻 <small>必須</small>	<input type="text" value="10:00"/> <small>当日、予定の時刻より30分以上遅れる場合はご連絡いただきます。</small>
退場時刻 <small>必須</small>	<input type="text" value="18:00"/>

来場手段	
来場手段 <small>必須</small>	<input type="text" value="貸切バス"/>

貸切バス	
来場手段の予約	<input type="radio"/> 学校側で予約する <input type="radio"/> 事務局経由での予約を希望する <small>観光バスを学校側で予約するか、事務局経由での予約を希望するか、ご希望をお聞かせください。</small>
予約希望バス台数	<input type="text" value="1"/> 台 (半角数字のみ) <small>40~50名あたり1台を目安として、必要台数をお聞かせください。</small>
車椅子使用予定者数	<input type="text" value="0"/> 名 (半角数字のみ) <small>観光バスへの乗降時に車椅子のまま乗車が必要な人数をお聞かせください。</small>

大阪メトロ	
来場手段の予約	<input type="radio"/> 学校側で予約する <input type="radio"/> 事務局経由での予約を希望する <small>大阪メトロを学校側で予約するか、事務局経由での予約を希望するか、ご希望をお聞かせください。</small>
往路: 大阪メトロ乗車駅 (線)	<input type="text" value="御堂筋線"/>
大阪メトロ乗車駅 (駅名)	<input type="text" value="江坂"/> <small>乗車される駅名をお聞かせください。</small>
往路: 乗車駅出発時刻	<input type="text" value="09:00"/> 例: 09:00 <small>08:00~13:59の時間帯にご入力ください。</small>
往路: 中央線乗車駅	<input type="text" value="本町"/> <small>大阪メトロ中央線で乗換に使用される駅名をお聞かせください。</small>
復路: 夢洲駅出発時刻	<input type="text" value="18:00"/> 例: 12:00 <small>12:00~18:59の時間帯にご入力ください。</small>
復路: 中央線乗車駅	<input type="text" value="本町"/> <small>大阪メトロ中央線で乗換に使用される駅名をお聞かせください。</small>
復路: 大阪メトロ下車駅 (線)	<input type="text" value="御堂筋線"/>
大阪メトロ下車駅 (駅名)	<input type="text" value="江坂"/> <small>降車される駅名をお聞かせください。</small>
車椅子使用予定者数	<input type="text" value="0"/> 名 (半角数字のみ) <small>大阪メトロ乗降に際して、車椅子での乗降介助が必要な人数をお聞かせください。</small>

駅シャトルバス	
来場手段の予約	<input type="radio"/> 学校側で予約する <input type="radio"/> 事務局経由での予約を希望する <small>駅シャトルバスを学校で予約するか、事務局経由での予約を希望するか、ご希望をお聞かせください。</small>
往路: 乗車希望バス停	<input type="text" value="桜島駅"/>
往路: 乗車希望時間帯	<input type="text" value="09:00-13:59"/> <small>乗車を希望される時間帯をお聞かせください。</small>
復路: 乗車希望時間帯	<input type="text" value="18:00-21:59"/> <small>乗車を希望される時間帯をお聞かせください。</small>
復路: 降車希望バス停	<input type="text" value="桜島駅"/>
車椅子使用予定者数	<input type="text" value="0"/> 名 (半角数字のみ) <small>駅シャトルバス乗降に際して、車椅子での乗降介助が必要な人数をお聞かせください。</small>

昼食	
昼食スペースの利用予約	<input type="checkbox"/> 昼食スペースの予約を希望する
昼食スペース入場予定時間	<input type="text" value="12:00"/>

[戻る](#) [確認画面へ](#)

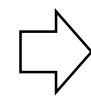

来場希望登録																			
申込者 <b>岡 一生</b> 様																			
内容をご確認のうえ、画面下部の「登録」または「更新」ボタンを押してください。																			
<input type="button" value="削除"/> <input type="button" value="修正"/>																			
<table border="1"> <thead> <tr> <th colspan="2">岡 一生 様</th> </tr> </thead> <tbody> <tr><td>来場予定生徒数</td><td></td></tr> <tr><td>来場予定引率教員数</td><td></td></tr> <tr><td>来場予定 (その他) 数</td><td></td></tr> <tr><td>来場予定生徒数</td><td></td></tr> <tr><td>車椅子使用予定者数</td><td></td></tr> <tr><td>来場予定引率教員数</td><td></td></tr> <tr><td>来場予定 (その他) 数</td><td></td></tr> <tr><td>事務局が手配したバスの利用有無</td><td></td></tr> </tbody> </table>		岡 一生 様		来場予定生徒数		来場予定引率教員数		来場予定 (その他) 数		来場予定生徒数		車椅子使用予定者数		来場予定引率教員数		来場予定 (その他) 数		事務局が手配したバスの利用有無	
岡 一生 様																			
来場予定生徒数																			
来場予定引率教員数																			
来場予定 (その他) 数																			
来場予定生徒数																			
車椅子使用予定者数																			
来場予定引率教員数																			
来場予定 (その他) 数																			
事務局が手配したバスの利用有無																			
入力担当者情報																			
入力担当者名 <small>必須</small>	岡 一生																		
入力担当者役種 <small>必須</small>	アシスタントマネージャー																		
電話番号 <small>必須</small>	080-2201-3880																		
来場日時																			
来場日第1希望 <small>必須</small>	20250413																		
来場日第2希望 <small>必須</small>	20250807																		
来場日第3希望 <small>必須</small>	20250707																		
入場時刻 <small>必須</small>	10:00																		
退場時刻 <small>必須</small>	18:00																		
来場手段																			
来場手段 <small>必須</small>	貸切バス																		
来場手段の予約	事務局経由での予約を希望する																		
予約希望バス台数	1																		
車椅子使用予定者数	1																		
来場手段の予約																			
往路: 大阪メトロ乗車駅 (線)	御堂筋線																		
大阪メトロ乗車駅 (駅名)	江坂																		
往路: 乗車駅出発時刻	09:00																		
往路: 中央線乗車駅	本町																		
復路: 夢洲駅出発時刻	18:00																		
復路: 中央線乗車駅	本町																		
復路: 大阪メトロ下車駅 (線)	御堂筋線																		
大阪メトロ下車駅 (駅名)	江坂																		
車椅子使用予定者数	1																		
来場手段の予約	事務局経由での予約を希望する																		
往路: 乗車希望バス停	桜島駅																		
往路: 乗車希望時間帯																			
復路: 乗車希望時間帯																			
復路: 降車希望バス停																			
車椅子使用予定者数																			
昼食スペースの利用予約	昼食スペースの予約を希望する																		
昼食スペース入場予定時間	12:00																		

# 教育庁システムのイメージ

## 2025大阪・関西万博への学校単位での招待事業

### 来場希望情報の 入力内容の確認・修正方法



[2025大阪・関西万博への学校単位での無料招待] 来場希望登録完了のお知らせ

東武トップツアーズ(株)大阪法人事業部 <kodomo\_shoutai@tobuoptours.co.jp>  
To 自分

岡 一生 様

来場希望登録が完了しました。  
内容をご確認ください。

ご登録内容

(参加者) 1 岡 一生 様

来場予定生徒数:  
来場予定引率教員数:  
来場予定(その他)数:  
来場予定生徒数:  
車椅子使用予定者数:  
来場予定引率教員数:  
来場予定(その他)数:  
事務局が手配したバスの利用有無:  
入力担当者名: 岡 一生  
入力担当者役職: アシスタントマネージャー  
電話番号: 080-2201-3860  
来場日第1希望: 20250413  
来場日第2希望: 20250607  
来場日第3希望: 20250707  
入場時刻: 10:00  
退場時刻: 16:00  
来場手段: 貸切バス  
来場手段の予約: 事務局経由での予約を希望する  
予約希望バス台数: 1  
車椅子使用予定者数: 1

2025大阪・関西万博への学校単位での無料招待事務局  
TEL: 06-4256-8178  
E-mail: jimukyoku@expo-kodomo.com

お申込に関するお問い合わせ先  
東武トップツアーズ株式会社 大阪法人事業部  
担当: 岡・山下・向吉  
住所: 〒530-0004  
大阪府大阪市北区堂島浜2-2-28  
堂島アクシスビル7階  
TEL: 06-6344-3184  
FAX: 06-6344-3953  
E-mail: kodomo\_shoutai@tobuoptours.co.jp  
営業時間: 平日 9:30~17:30 (土日祝日 休業)





# 教育庁システムのイメージ

## 学校情報の確認・修正方法

MENU

- 🏠 トップページ
- 🌟 マイページ
- 👤 学校情報変更
- ✉️ メールアドレス変更
- 🔑 パスワード変更
- 📄 参加者リスト・学校長印登録
- ✉️ お問い合わせ
- 📄 お問い合わせ履歴

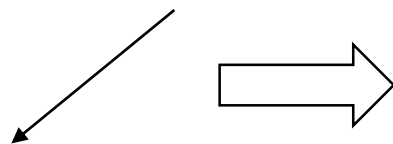

### ■ 学校情報変更

申込者 岡 一生 様

この画面では、学校情報の変更ができます。  
変更が完了しましたら、画面下部の「確認画面へ」ボタンを押してください。

#### ログイン情報

メールアドレス <small>必須</small>	kazuki_oka@tobutoptours.co.jp <a href="#">(変更はこちら)</a>
---------------------------	--

#### 入力担当者情報

入力担当者名 <small>必須</small>	姓 <input type="text" value="岡"/> 名 <input type="text" value="一生"/> 2025年10月まで連絡が取れる方のお名前を入力してください。
入力担当者役職 <small>必須</small>	<input type="text" value="アシスタントマネージャー"/> 例：校長
電話番号 <small>必須</small>	<input type="text" value="080-2201-3860"/> 例：08-1234-5678 (ハイフン入力) 2025年10月まで連絡が取れる電話番号を入力してください。

#### 学校情報

学校単位での訪問を希望するか <small>必須</small>	<input checked="" type="radio"/> 希望する <input type="radio"/> 希望しない 希望しないを選択される場合、児童・生徒へチケット配布のみお願いいたします。
公立・私立学校の別 <small>必須</small>	<input type="radio"/> 私立 <input checked="" type="radio"/> 公立
公立学校における管理自治体名等	<input type="text" value="大阪市"/>
校種／課程・種別 <small>必須</small>	<input type="text" value="中学校"/>
学校名称 <small>必須</small>	<input type="text" value="大阪市立トップ中学校"/>

# 本日のご説明内容

- お申込みの流れ
- 教育庁システムのイメージ
- **事前にお決め頂きたいこと**
- 来場単位の考え方
- 昨日時点で頂いている質問と回答

# 事前にお決め頂きたいこと(暫定)

基本情報	メモ欄	備考
入力担当者名		2025年10月まで連絡が取れる方のお名前を入力してください。後日変更可能です。
入力担当者役職		
電話番号		2025年10月まで連絡が取れる方のお名前を入力してください。後日変更可能です。
メールアドレス		2025年10月まで連絡が取れる方のお名前を入力してください。後日変更可能です。
公立・私立学校の別		
公立学校における管理自治体名等		
校種/課程・種別		
学校名称		
学校コード		任意 ※一覧をPDF掲示予定(任意入力)
来場団体名称		
来場団体学年		「小学1年生」～「高校3年生」より選択いただきます(複数選択可能)
来場団体単位		「全校」「学年」「クラス」「コース」「その他」より選択いただきます
来場予定生徒数		現状把握されている人数の最大値を入力ください
来場予定引率教員数		現状把握されている人数の最大値を入力ください
来場予定(その他)数		カメラマン、看護師、添乗員など

来場日時	メモ欄	備考
来場日第一希望		
来場日第二希望		
来場日第三希望		
入場時刻		9:00～21:00より1時間単位で選択ください
退場時刻		10:00～22:00より1時間単位で選択ください

来場手段	メモ欄	備考
来場手段		貸切バス・大阪メトロ・駅シャトルバス・現地集合解散より選択ください

貸切バス	メモ欄	備考
来場手段の予約		観光バスを学校側で予約するか、事務局経由での予約を希望するか、ご希望をお聞かせください
バス台数		40～50名あたり1台を目安として、台数をお聞かせください
駐車場予約の要不要		舞洲駐車場を利用される場合、予約が必要です
車椅子使用予定者数		観光バスへの乗降時に車椅子のまま乗車が必要な人数をお聞かせください

大阪メトロ	メモ欄	備考
来場手段の予約		大阪メトロを学校側で予約するか、事務局経由での予約を希望するか、ご希望をお聞かせください
往路：大阪メトロ乗車駅(線)		
大阪メトロ乗車駅(駅名)		
往路：乗車駅出発時刻		「8:00～8:59」「9:00～9:59」 「10:00～10:59」～「13:00～13:59」
往路：中央線乗車駅		大阪メトロ中央線で乗換に使用される駅名をお聞かせください
復路：夢洲駅出発時刻		「12:00～12:59」「13:00～13:59」 「14:00～14:59」～「18:00～18:59」
復路：中央線乗車駅		大阪メトロ中央線で乗換に使用される駅名をお聞かせください
復路：大阪メトロ下車駅(線)		
大阪メトロ下車駅(駅名)		
車椅子使用予定者数		大阪メトロ乗降に際して、車椅子での乗降介助が必要な人数をお聞かせください

駅シャトルバス	メモ欄	備考
来場手段の予約		駅シャトルバスを学校で予約するか、事務局経由での予約を希望するか、ご希望をお聞かせください。※可否含めて未定です
往路：乗車希望バス停		桜島駅・新大阪駅・大阪駅北・大阪駅南・弁天町駅・中之島駅・尼崎駅・上本町駅・天王寺駅・難波駅・堺駅・堺東駅よりお選びください
復路：降車希望バス停		桜島駅・新大阪駅・大阪駅北・大阪駅南・弁天町駅・中之島駅・尼崎駅・上本町駅・天王寺駅・難波駅・堺駅・堺東駅よりお選びください
車椅子使用予定者数		駅シャトルバス乗降に際して、車椅子での乗降介助が必要な人数をお聞かせください

昼食	メモ欄	備考
昼食スペースの利用予約		希望の可否を選択ください

# 本日のご説明内容

- お申込みの流れ
- 教育庁システムのイメージ
- 事前にお決め頂きたいこと
- **来場単位の考え方**
- 昨日時点で頂いている質問と回答

# 来場単位について

## ●「来場単位」の考え方

<来場単位とは>・来場単位は「来場日」「入退場時刻」「交通機関や乗降場所」が同じ児童生徒・引率教員で構成される入場単位です。  
学年やクラスなどが混在する来場単位の組成も可能です。

<ご注意いただきたいこと> 一つの来場単位につき3名の事前下見が可能です。

## ●「来場単位」組成の手順

はじめに、「学校単位での来場」を「する・しない」をご決定ください。「する」場合は②、「しない」場合は①へ。

① 「学校単位での来場」を「しない」場合も、該当する児童生徒を1つの来場単位として登録してください。

※ご登録頂いた人数分の無料招待コードを発行しますので、各児童・生徒へ配布し、訪問を促してください。

②-1 「学校単位での来場」を「する」場合は、先ず、上記<来場単位とは>に照らし、「来場日」「入退場時刻」「利用交通手段や乗降場所」が同じ児童生徒を、来場単位として仮作成します。

例 i : 1つの学年が同じ来場日の同じ入退場時刻に同じ交通手段で来場する場合は、当該学年を仮の来場単位として組成ください。

例 ii : 1つの学年が、同じ日に、別の交通手段(観光バスと大阪メトロなど)で来場する場合、  
観光バス利用のグループと大阪メトロ利用のグループをそれぞれ1つの来場単位として(合計2つ)組成ください。

例 iii : 1つの学年が、同じ日に、同じ交通手段(大阪メトロ)で来場するが、乗降駅が(例えば梅田と天王寺に)分かれる場合は、  
梅田乗降グループと天王寺乗降グループをそれぞれ1つの来場単位として(合計2つ)組成ください。

②-2 ②-1で組成した来場単位の「無料下見が可能な教員数」と実際に「無料下見を希望される教員数」を比較し、  
分割登録の要否をご検討いただいた後、来場単位を決定してください。

例 i の場合、1つの学年を1つの来場単位として登録すると「無料下見可能人数は3名」ですが、  
更にクラス単位に分けて登録することにより、<3名×クラス数>の教員の事前下見(無料)が可能となります。

# 来場単位の組成例①

1年1組30名 6月6日 10時入場 15時退場 大阪メトロ利用  
往路:堺筋本町駅乗車 復路:堺筋本町駅降車

1年2組30名 6月6日 10時入場 15時退場 大阪メトロ利用  
往路:堺筋本町駅乗車 復路:堺筋本町駅降車

1年3組30名 6月6日 10時入場 15時退場 大阪メトロ利用  
往路:堺筋本町駅乗車 復路:堺筋本町駅降車

2年1組30名 6月6日 10時入場 15時退場 大阪メトロ利用  
往路:堺筋本町駅乗車 復路:堺筋本町駅降車

2年2組30名 6月6日 10時入場 15時退場 大阪メトロ利用  
往路:堺筋本町駅乗車 復路:堺筋本町駅降車

2年3組30名 6月6日 10時入場 15時退場 大阪メトロ利用  
往路:堺筋本町駅乗車 復路:堺筋本町駅降車

3年1組30名 6月6日 10時入場 15時退場 現地集合・現地解散

3年2組30名 6月6日 10時入場 15時退場 現地集合・現地解散

3年3組30名 6月6日 10時入場 15時退場 現地集合・現地解散

来場日(6月6日)

入退場時間(10時入場 15時退場)

交通機関(大阪メトロ利用)

往路乗車駅(堺筋本町駅)

復路降車駅(堺筋本町駅)

全て同一のため

「1つの来場単位」として申し込みが可能です。

ただし、下見は  
1来場単位に  
つき3名まで

3名以上で下見を  
希望する場合は  
来場単位を分けて  
頂く必要があります

来場手段が異なるため、

上記2学年と1つの来場単位として登録する  
ことはできません。

3年生で1つの来場単位とするか、ご検討く  
ださい。

# 来場単位の組成例②

1年1組30名 6月6日 10時入場 15時退場 大阪メトロ利用  
往路:堺筋本町駅乗車 復路:堺筋本町駅降車

1年2組30名 6月6日 10時入場 15時退場 大阪メトロ利用  
往路:堺筋本町駅乗車 復路:堺筋本町駅降車

1年3組30名 6月6日 10時入場 15時退場 大阪メトロ利用  
往路:堺筋本町駅乗車 復路:堺筋本町駅降車

2年1組30名 6月6日 10時入場 15時退場 大阪メトロ利用  
往路:堺筋本町駅乗車 復路:堺筋本町駅降車

2年2組30名 6月6日 10時入場 15時退場 大阪メトロ利用  
往路:堺筋本町駅乗車 復路:堺筋本町駅降車

2年3組30名 6月6日 10時入場 15時退場 大阪メトロ利用  
往路:堺筋本町駅乗車 復路:堺筋本町駅降車

3年1組30名 6月7日 10時入場 15時退場 大阪メトロ利用  
往路:堺筋本町駅乗車 復路:堺筋本町駅降車

3年2組30名 6月7日 10時入場 15時退場 大阪メトロ利用  
往路:堺筋本町駅乗車 復路:堺筋本町駅降車

3年3組30名 6月7日 10時入場 15時退場 大阪メトロ利用  
往路:堺筋本町駅乗車 復路:堺筋本町駅降車

来場日(6月6日)  
入退場時間(10時入場 15時退場)  
交通機関(大阪メトロ利用)  
往路乗車駅(堺筋本町駅)  
復路降車駅(堺筋本町駅)

全て同一のため  
「1つの来場単位」として申し込みが可能です。

ただし、下見は1  
来場単位につき  
3名まで

3名以上で下見を  
希望する場合は  
来場単位を分けて  
頂く必要があります

来場日が異なるため、  
上記2学年と1つの来場単位として登録する  
ことはできません。  
3年生で1つの来場単位とするか、ご検討く  
ださい。

# 本日のご説明内容

- お申込みの流れ
- 教育庁システムのイメージ
- 事前にお決め頂きたいこと
- 来場単位の考え方
- **現時点で頂いている質問と回答例**



# 現時点で頂いている質問と回答例

お預かりしたご質問の中で、とくに多かったものをご紹介します。

FAQは教育庁システムのトップページに添付しておりますので、併せてご確認ください。

## 貸切バスについて

Q 学校独自でバス手配を行う場合も、乗降場や駐車場の予約は事務局から行うか。

A ご推察の通りです。

Q 事務局が手配したバス代金はいくらか。精算方法は？

A 意向調査開始までに、地域ごとのバス代金目安を提示します。

実際のバス代金は、バス割付後にバス会社から学校宛に送付される見積書をご確認ください。尚、バス代とは別に乗降場や駐車場の利用にも費用が発生します。これらの費用については、決まり次第お知らせいたします。

Q 車椅子を利用する生徒がいる。リフト付きバスを割り当ててほしい。

A 府下にリフト付バスが少数しかない点から、困難と予想しています。個別ご連絡いたします。

# 現時点で頂いている質問と回答例

## 昼食会場(団体休憩所)・パビリオン予約について

Q 団体休憩所以外に昼食をとれるスペースはあるか。

A 会場内にベンチが設けられるほか、休憩所が設置されると聞いています。

いずれも予約はできず、また屋根はないと聞いています。

雨を凌げる場所は「リング」の下というご案内になりますが、リング下にベンチ等があるかは不明です。

Q 団体休憩所が2か所あるが、メトロ利用者は東ゲート付近、観光バス利用者は西ゲート付近など、指定があるのか。もしくは希望を申請できるのか。

A 詳細が分かり次第お知らせいたします。

Q 団体パビリオン予約(小・中学校向け)は事務局が割り振るのか、博覧会協会が割り振るのか。希望するパビリオンを指定することは可能か。

A 詳細は未定です。団体パビリオン予約の指定は不可と聞いています。

Q 万博IDを利用してパビリオンを予約(高校生)を行う場合、班毎など複数人単位で申し込めるのか。

A ご推察の通りです。

# 現時点で頂いている質問と回答例

## 下見について

Q 下見は3名以上は不可か。下見が可能になる期間は。下見用の入場券の調達方法は。

A 下見人数は博覧会協会が定めた規則のため、不可です。

下見ができる期間、下見用の入場券調達方法などは、決まり次第別途お知らせいたします。

## その他

Q 渋滞や列車の混雑で予定より遅れて到着した(遅刻者がいた)場合、遅れての入場は可能か。

また退場前の集合が長引き、退場予定時刻に間に合わない場合はどうすればよいか。

A 予約時間以降は入退場が可能です。

但しバス降車場・乗車場の予約時間に遅れる場合は別途、博覧会協会交通部との協議が必要です。

Q 再入場は可能か。

A 可能です。

Q 場内の移動所要時間(距離)は示されるか。また場内外でEV-BUSが走るとの報道を読んだが、

西ゲートからバス乗降場間や団体休憩所からパビリオンへの移動に利用できるか。

A 現状ご案内できる情報はありません。詳細が発表されましたらお知らせいたします。

## 【参考】HP等情報の紹介

■大阪・関西万博 来場者輸送具体方針（アクションプラン）第3版 2023年11月

[https://www.expo2025.or.jp/wp/wp-content/uploads/expo2025\\_raijyoushayusougutaihusin\\_03\\_honpen\\_231120\\_2.pdf](https://www.expo2025.or.jp/wp/wp-content/uploads/expo2025_raijyoushayusougutaihusin_03_honpen_231120_2.pdf)

■2025年日本国際博覧会(大阪・関西万博)における医療救護対策 基本計画 令和5年8月

[https://www.expo2025.or.jp/wp/wp-content/uploads/231004\\_kyuugokihonkeikaku.pdf](https://www.expo2025.or.jp/wp/wp-content/uploads/231004_kyuugokihonkeikaku.pdf)

■パビリオン情報

○シグネチャーパビリオン

<https://www.expo2025.or.jp/overview/project/>

○国内パビリオン

<https://www.expo2025.or.jp/domestic-pv-index/>

○海外パビリオン

<https://www.expo2025.or.jp/official-participants-index/>

■2025 年日本国際博覧会 防災基本計画（初版） 令和5年12月

[https://www.expo2025.or.jp/wp/wp-content/uploads/1226\\_n01\\_Bousai-Kihon-Keikaku.pdf](https://www.expo2025.or.jp/wp/wp-content/uploads/1226_n01_Bousai-Kihon-Keikaku.pdf)

◆ご質問やご不明な点等ございましたら、次の連絡先にご連絡をいただきますようよろしくお願いいたします。

◆FAQや新たな情報については、次のサイトに随時アップしてまいりますので、ご確認をお願いします。

※現時点の情報をもとに作成したものです。今後、変更されることがありますのでご留意下さい。

連絡先	大阪の子ども万博招待事業 事務局
開設時間	午前9時30分～午後5時30分 電話 06-4256-8178
E-mail	jimukyoku@expo-kodomo.com
URL	<a href="https://sec.tobutoptours.co.jp/web/evt/expo-kodomo/">https://sec.tobutoptours.co.jp/web/evt/expo-kodomo/</a>

本日はありがとうございました。

ご質問がございましたら  
Q&Aへご入力ください

後日、教育庁システム  
「FAQ」にてご回答いたします